

# FÖRDERVEREIN BENNINGER-RIED-MUSEUM e.V.



Im Benninger Ried (1920)  
Bild in Öl von Josef Madlener

## FÖRDERVEREIN BENNINGER - RIED - MUSEUM e.V.

### Beitrittsformular mit SEPA-Lastschriftmandat

Der Unterzeichnende erklärt hiermit seinen Beitritt zum  
Förderverein Benninger-Ried-Museum e.V.

Mitglied-Nr: .....

Name: ..... Vorname: .....

Geb. am: ..... Telefon: .....

Straße: ..... PLZ, Ort: .....

Der Jahresmitgliedsbeitrag beträgt **12,00 €**. Mit Unterzeichnung dieser Erklärung übernehme ich die satzungsgemäß festgelegten Rechte und Pflichten. Ich bin damit einverstanden, dass meine Daten für Vereinszwecke elektronisch gespeichert werden. Eine Kündigung ist nur schriftlich und zum Schluss des Kalenderjahres möglich.

Erteilung eines SEPA-Lastschriftmandats: Die Erteilung des Beitrages erfolgt durch Bankinzug regelmäßig am 1. März eines jeden Jahres.

Zahlungsempfänger: Förderverein Benninger-Ried-Museum e.V., Hauptstraße 18, 87734 Benninggen

Gläubiger-Identifikationsnummer: DE91ZZZ0000285160

Mandatsreferenz: = Mitgliedsnummer des Vereinsmitglieds

SEPA-Lastschriftmandat: Ich ermächtige den Förderverein Benninger-Ried-Museum e.V. Zahlungen von meinem Konto mittels Lastschrift einzuziehen. Zugleich weise ich mein Kreditinstitut an, die vom Förderverein Benninger-Ried-Museum e.V. auf mein Konto gezogene Lastschrift einzulösen.  
Hinweis: Ich kann innerhalb von acht Wochen, beginnend mit dem Belastungsdatum, die Erstattung des belasteten Betrages verlangen. Es gelten dabei die mit meinem Kreditinstitut vereinbarten Bedingungen.

Name und Vorname des Kontoinhabers: .....

Straße, PLZ, Ort: .....

IBAN: DE..... BIC: .....

Ort, Datum: ..... Unterschrift: .....

# FÖRDERVEREIN BENNINGER-RIED - MUSEUM e.V.

Mit Beginn des EU-Life-Projekts „Benninger Ried“ im Jahre 1997 entstand die Idee, im ehemaligen Mesnerhaus neben der Riedkapelle „Zum Hochwürdigen Gut“ ein Ried-Museum einzurichten. Am 09. Juni 1998 wurde daher der „Förderverein Benninger-Ried-Museum e.V.“ von 23 Mitgliedern gegründet. Zweck des Vereins ist die Einrichtung und der Unterhalt eines Museums im Gebäude bei der Riedkapelle mit den Ausstellungsschwerpunkten „Geschichte, Geologie und Ökologie des Benninger Riedes“ und „Heimatgeschichte Benningen“. Der Verein dient damit in erster Linie Informations- und Bildungszwecken sowie der Förderung des Naturschutzgedankens.



Zunächst musste allerdings das Gebäude in den folgenden Jahren grundlegend saniert werden. Auf mehreren Stockwerken sollte der Besucher einerseits anhand von Schautafeln und Dioramen die Entstehung des Riedes und andererseits die Riedfauna und -flora kennen lernen.

Seit Fertigstellung einer erhöhten Plattform am Rande des Benninger Riedes im Jahre 2000 ist es nicht nur möglich, einen Blick ins Naturschutzgebiet zu werfen, sondern auch vor Ort die Riednelke (*Armeria purpurea*) in einer schönen Quellmoorfläche zu bewundern.



Ein Kräuter- und Themengarten im Außenbereich war als weiterer Bestandteil des Projektes „Benninger-Ried-Museum“ frühzeitig angedacht und wurde rechtzeitig vor der Eröffnung verwirklicht.

Am 10./11. September 2011 war es dann soweit. Zusammen mit der „1050-Jahrfeier“ der Gemeinde Benningen wurde das „Benninger-Ried-Museum“ feierlich eröffnet. Es ist das erste Naturkundemuseum dieser Art im Unterallgäu.

Finanziell gefördert wurde der Bau durch die Gemeinde Benningen, durch LEADER- und EFRE-Mittel sowie mit Mitgliedsbeiträgen des Vereins und privaten Spenden. Mikroskope und wissenschaftliche Ausrüstung stehen über die Kooperation mit dem Wasserwirtschaftsamt Kempten zur Verfügung.

Für all diese Anlagen entstehen jährliche Unterhaltskosten, für die der „Förderverein Benninger-Ried-Museum e.V.“ laut Satzung eine große Verantwortung trägt. Damit dieses einmalige Kleinod am Rande des Benninger Riedes erhalten werden kann, rufen wir alle Natur- und Heimatfreunde aus nah und fern auf, den Förderverein durch eine Mitgliedschaft (siehe Rückseite) oder durch eine Spende zu unterstützen.

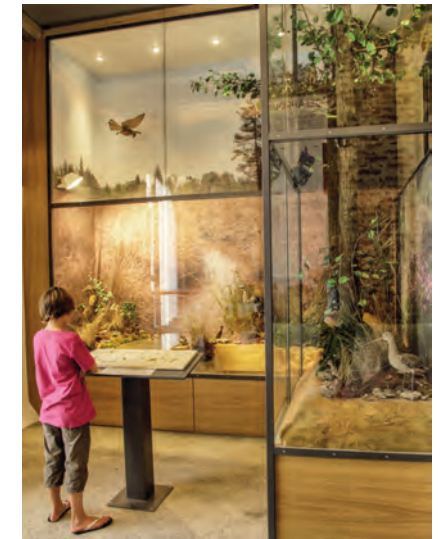

## Bankverbindungen:

VR-Bank Memmingen eG  
IBAN DE72 7319 0000 0002 9400 00 – BIC GENODEF1MM1  
Sparkasse Memmingen-Lindau-Mindelheim  
IBAN DE91 7315 0000 0250 2525 25 – BIC BYLADEM1MLM

